SINGUESP INFORMA
ANO XI - Nº 45 - OUTUBRO/2018
Sindicato dos Guincheiros Removedores de Veículos do Estado de São Paulo
Rua Doutor Clementino, 345, Belenzinho, São Paulo/SP, próximo ao Metrô Belém www.singuesp.org (11) 3334.0733 I 3333.1893

# Singuesp conquista 5,53% de reajuste aos Guincheiros

## Mesmo em meio à maior crise trabalhista da história do País, conseguimos ganho real e a manutenção de benefícios da categoria. VITÓRIA DA LUTA!

Encerramos no dia 25 de outubro a nossa Campanha Salarial. Foram dois meses de intensas negociações. Conquistamos um reajuste de 5,53% para os Guincheiros. Também é válido para o vale-refeição e/ou cesta-básica.

Isso representa um ganho real de quase 2%, frente ao INPC (Índice Nacional de Preços ao Consumidor) acumulado dos últimos 12 meses. Além da parte financeira, a assistencial, que sofria riscos de perdas, se mantém intacta com todos direitos preservados.

**MAIS GANHOS** - O vale-refeição e a cesta serão elevados para R$ 23,26 por dia e R$ 221,61 ao mês (ambos).

Veja nas ***páginas centrais*** como fica cada benefício 2018/2019. Nossa data-base é outubro. Portanto, caso não receba o reajuste agora em novembro, o trabalhador irá receber em dezembro com o retroativo correspondente.

### CONFIRA COMO FICA O PISO DA CATEGORIA

| FUNÇÕES | PISOS A PARTIR DE 1º/10/2018 |
|---|---|
| Ajudante Operacional de Guincho | R$ 1.353,10 |
| Atendente Operacional | R$ 1.311,93 |
| Auxiliar Administrativo | R$ 1.498,71 |
| Auxiliar de Escritório | R$ 1.270,82 |
| Gerente Operacional | R$ 2.381,86 |
| Manobrista | R$ 1.883,57 |
| Mecânico Socorrista com Bicicleta | R$ 1.515,12 |
| Mecânico Socorrista com Moto | R$ 1.515,12 |
| Motorista Auxiliar a Operação Rodoviária | R$ 1.384,32 |
| Motorista de Inspeção Rodoviária | R$ 1.461,27 |
| Motorista Operacional de Caminhão Boiadeiro | R$ 1.790,90 |
| Motorista Operacional de Guincho Extra Leve | R$ 1.662,09 |
| Motorista Operacional de Guincho Leve | R$ 1.790,90 |
| Motorista Operacional de Guincho Pesado | R$ 2.046,71 |
| Motorista Operacional de Guincho Traçado | R$ 2.450,49 |
| Motorista Operacional de Caminhão Pipa | R$ 1.790,90 |
| Piso Salarial Mínimo | R$ 1.131,01 |
| Porteiro | R$ 1.351,83 |
| Vigilante | R$ 1.506,96 |
| Vistoriador de Veículos | R$ 1.883,57 |

## PALAVRA DO PRESIDENTE

## MAIS UMA VEZ, SAÍMOS VENCEDORES

*FRANCISCO JOSÉ PEREIRA DA SILVA (CHICÃO) é presidente do Singuesp - Sindicato dos Guincheiros Removedores de Veículos do Estado de São Paulo*

Enfrentamos desde 2016 os momentos mais difíceis da história para os trabalhadores. Sabíamos o que iríamos passar após a reforma trabalhista. Mesmo assim, não desanimamos. Eu e a diretoria fomos à luta em busca da manutenção dos direitos e novas conquistas.

E a nossa disposição foi recompensada com o reajuste de 5,53% e a preservação dos direitos trabalhistas. Agradecemos em especial aos associados que nos dão sustentação para a manutenção da Casa dos Guincheiros. Infelizmente, muitas categorias tiveram perdas, mas os Guincheiros podem se orgulhar de não ter tido.

A cada ano tivemos ganho real acima da inflação acumulada do ano anterior. Sabemos que o País passa por profundas transformações e sempre estaremos aqui para defender os interesses de todos os companheiros.

# CONSEGUIMOS MANTER OS BE
# AMPLIAR O VALOR DO VALE-

**Uma de nossas premissas é garantir melhorias reais na vida dos trabo
conseguimos negociar de forma justa a manutenção das grat
Separamos aqui para vocês cada um destes benefícios e mostramos c**

1

## TRANSPORTE

Os Guincheiros que se locomovem com veículo próprio para locais de difícil acesso ou que não exista transporte público têm direito ao auxílio-transporte. A empresa deverá pagar um valor de R$ 0,32 (trinta e dois centavos) por quilômetro, tendo como base o trajeto realizado para exercer as atividades diárias: casa - trabalho e trabalho - casa.

2

## APOSENTADORIA

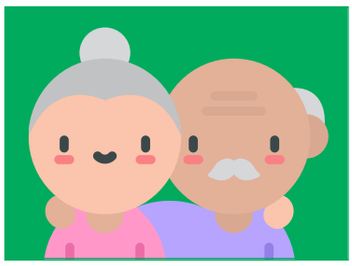

Os empregadores devem garantir aos colaboradores, que estiverem comprovadamente a dois anos de se aposentarem, estabilidade temporária no emprego. É necessário que o trabalhador esteja há pelo menos três anos na empresa. Quando chegar o período tem 180 dias para comunicar a empresa, se não perderá a garantia da estabilidade.

3

## FÉRIAS

Os companheiros que retornam de suas férias têm 60 dias de garantia de emprego ou salário. Desse modo, ninguém pode ser demitido antes deste período. Fica assegurado também que o início das férias não pode coincidir com o DSR (Descanso Semanal Remunerado), feriados ou dias já compensados pelos Guincheiros. Aproveite as férias!

4

## SEGURO DE VIDA

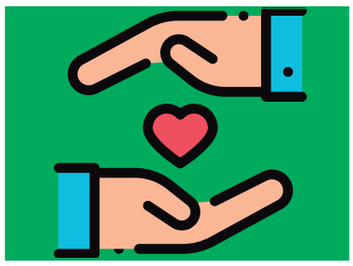

O seguro de vida é obrigatório em todas as empresas prestadoras de serviço de Guincho, sem exceção. O valor é de R$ 25.000,00. No caso de falecimento do empregado por morte de qualquer natureza, a empresa pagará, a título de auxílio-funeral, o valor de um Piso qualificado junto com o saldo salarial e qualquer outro direito remanescente.

## WHATSAPP DO SINGUESP ATENDE AO TRABALHADOR TODOS OS DIAS!

O Singuesp criou um novo canal de comunicação para facilitar o acesso e atendimento dos Guincheiros. Se trata do WhatsApp oficial do Sindicato. O nosso número é (11) 942.051.685. Ele foi criado exclusivamente para encaminharmos informações pertinentes da categoria. O uso é exclusivo para divulgações e solicitações, dentre as quais destacamos o mais novo e atualizado Guia de Benefícios. Nos procure o quanto antes!

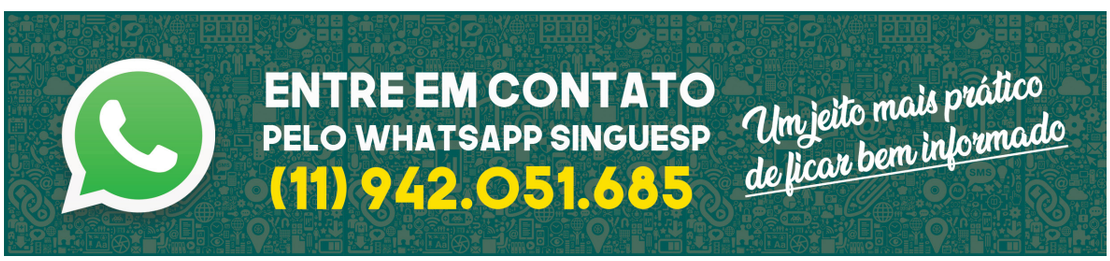


## VALE-REFEIÇÃO VA
## DIA. CESTA CHEGA

**Os Guincheiros contam agor
alimentação durante sua sem
feição, reajustado em 5,53%,
dia. E assim acompanha o val
Guincheiro. Para as empresas
tivo de trabalho para a cesta,
ao mês. O índice aplicado, ta
um ganho no poder de comp
Nosso presidente Francisco
cão, comenta: "Vale ressaltar
valor do vale e da cesta é um
região temos observado o co
conseguimos recuperar as pe**

# NEFÍCIOS DO TRABALHADOR E REFEIÇÃO E DA CESTA-BÁSICA

**alhadores. Graças à uma boa gestão praticada pelos nossos diretores, ificações, adicionais, auxílios e outros direitos dos Guincheiros. omo funciona a manutenção de cada um deles na prática. CONFIRA!**

## 5 AUXÍLIO-DOENÇA

O Guincheiro que for afastado do serviço por motivo de doença e recebeu, no mínimo, 90 dias do benefício, terá garantido seu emprego ou salário por 60 dias, contados do retorno às atividades regulares. Lembramos da necessidade de toda documentação estar correta. Por isso, Guincheiro, esteja muito atento a qualquer documento necessário.

## 6 REEMBOLSO

Quando o horário de trabalho for superior a quatro horas, a empresa fornecerá refeições - café da manhã, almoço e jantar (a depender das horas trabalhadas). Se não tiver este suporte deverá reembolsar R$ 8,34 pelo café, R$ 23,26 pelo almoço e jantar (cada). Caso o retorno para casa fique inviável, o trabalhador deverá receber o valor de R$ 55,40.

## 7 HOMOLOGAÇÃO

As homologações, quando realizadas fora da cidade de domicílio do ex-funcionário, deverão ser custeadas pela empresa. Os Guincheiros terão direito a reembolso total das despesas com o transporte de sua casa até o local, porém com apresentação de recibos. Caso a empresa providencie transporte, ela deverá levar e trazer sem custo o trabalhador.

## 8 JUSTA CAUSA

As empresas que desligarem trabalhadores por justa causa têm de entregar, por escrito, a capitulação legal dos motivos determinantes da rescisão. Se não o fizer, será penalizada com a nulidade da justa causa. ATENÇÃO: essa documentação deve ser entregue no ato da dispensa. Caso o trabalhador não receba o documento deve acionar o Sindicato.

## I PARA R$ 23,26 POR A R$ 221,61 AO MÊS

**ra com uma maior ajuda para ana de expediente. O vale-re- passa a ser de R$ 23,26 por lor de uma refeição diária do que têm firmado acordo cole- o valor passa para R$ 221,61 ambém de 5,53%, representa ora dos gêneros alimentícios. José Pereira da Silva, o Chi- que o fato de aumentarmos o a grande conquista. Em toda ngelamento dos benefícios e rdas e ter ganho real".**

## MANTIVEMOS AS HORAS-EXTRAS DOS PLANTONISTAS 12X36 NOS FERIADOS

A reforma trabalhista tirou um importante direito de quem trabalha em regime de 12x36. A partir dela, não é mais obrigatório pagar hora-extra para todos quem trabalham nestes dias em seus plantões.

Porém, rechaçamos essa ideia e exigimos a manutenção dos pagamentos e conseguimos. Os Guincheiros que trabalharem aos feriados têm direito a receber hora-extra 100% em seus salários. Grande vitória!

# FIQUE SÓCIO DO SINGUESP E TENHA MUITAS VANTAGENS

## Oferecemos assessoria Jurídica, planos de saúde, Colônia de Férias e muito mais

A fim de conseguirmos cada vez mais avanços para a categoria necessitamos de sustentação financeira. E esse apoio vem da contribuição sindical dos Guincheiros. Com a sua ajuda nos mantemos firmes para garantir ganhos concretos e também podermos continuar a oferecer muitas vantagens exclusivas.

Quem é sócio do Singuesp conta com assessoria jurídica gratuita, opções de Colônia de Férias, convênio médico e odontológico, assistência psicológica e muito mais, com preços acessíveis.

Para facilitar o acesso do associado à vasta rede credenciada de descontos exclusivos em comércios, redes educacionais e outros serviços, lançamos o novo **GUIA DE BENEFÍCIOS**. Ele pode ser solicitado através do nosso número oficial via WhatsApp. **GRAVE NO SEU CELULAR: (11) 942.051.685.**

**SOLICITE JÁ O SEU GUIA!**

**PRESIDENTE** - Nosso presidente Chicão afirma: "O Sindicato é o seu representante e precisa que você o fortaleça para obter ainda mais conquistas e ótimos benefícios. Participe da vida do Singuesp. Seja nosso associado. Opine, denuncie, compartilhe sua vivência no ambiente de trabalho e construa conosco uma entidade cada vez mais fortalecida. Com isso, você e toda a sua família vão ganhar. **Pense nisso**".

## UNIVERSIDADE CRUZEIRO DO SUL ABRE PROCESSO SELETIVO PARA O PRIMEIRO SEMESTRE DE 2019

Sócios do Sindicato e dependentes que desejam ingressar no ensino superior possuem uma ótima vantagem. A Universidade Cruzeiro do Sul, em parceria com o Singuesp, está em processo seletivo para o primeiro semestre de 2019. Através da parceria que temos, sindicalizados e dependentes terão descontos exclusivos. Para isso, basta entrar em contato nos telefones (11) 3334.0733 | (11) 3333.1893.

**CONHEÇA MAIS** - A Cruzeiro do Sul Educacional é um dos maiores grupos privados de educação superior no Brasil, com mais de 50 anos de história.

No www.singuesp.org você confere a tabela completa de descontos em nosso site. Aproveite mais essa vantagem!

**EXPEDIENTE**

**SINGUESP INFORMA** - Publicação do Sindicato dos Guincheiros Removedores de Veículos do Estado de São Paulo. **PRESIDENTE:** Francisco José Pereira da Silva (Chicão). **SEDE:** Rua Doutor Clementino, 345, Belenzinho, São Paulo/SP - CEP 03059-030. **TELEFONES** - (11) 3334.0733 e 3333.1893. **WHATSAPP** - (11) 942.051.685. **SITE: www.singuesp.org** - **PRODUÇÃO** - Agência de Comunicação Grita São Paulo (AGSP). Telefone (11) 3681.6235. WhatsApp (11) 940.376.585. **TEXTOS E EDIÇÃO:** Daniel Lucas Oliveira - Mtb 59.790/SP, Wellington Torres - Mtb 78.915/SP e equipe da Grita São Paulo. Artes - Victor Santana. Outubro de 2018 - Tiragem: 10 mil exemplares.